



Grundstück 2.904 m<sup>2</sup>  
maxim. GRZ 0,3= 871,20 m<sup>2</sup>  
geplante Grundfläche= 871,20 m<sup>2</sup>  
(ohne Balkone, Wege + Tige)

BAUVORHABEN:  
**Neubau 4 Mehrfamilienhäuser**  
Buchbergstraße 13-15  
88697 Bermatingen

BAUHERR:  
ALAGO Projektentwicklung GmbH  
Überlinger Str. 20  
88696 Owingen

ARCHITEKT:  
**HALDER ARCHITEKTEN**  
MÜHLWEG 76  
78054 VS-SCHWENNINGEN  
FON 07720 992699-0 FAX 07720 992699-5

PROJ.-NR: **21.069**  
MASS.: 1:500  
DATUM: 10.08.2021  
DRUCK: 09.01.2023

PLAN:  
**Lageplanskizze**

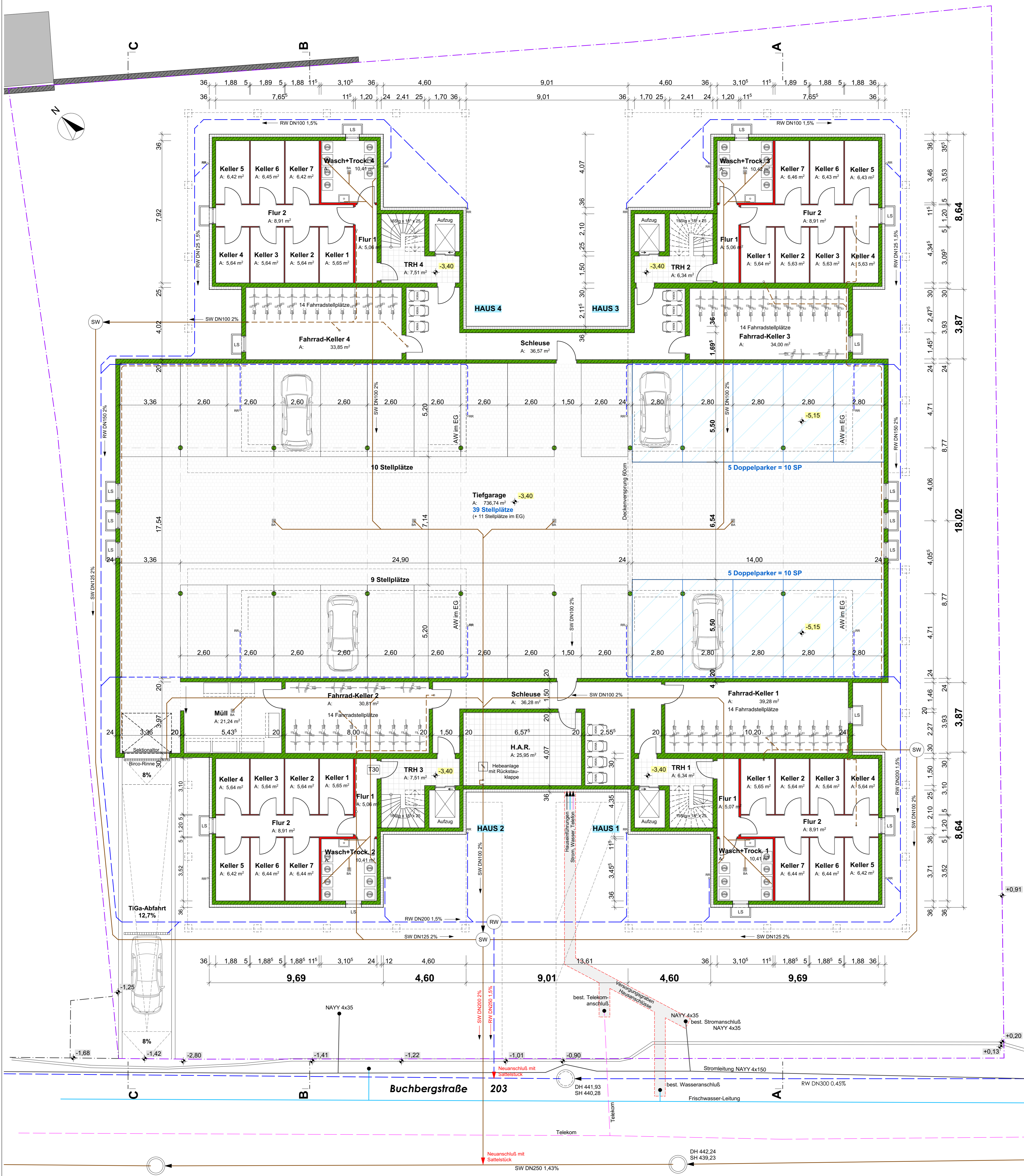

**Vorhaben- und Erschließungsplan**  
zum vorhabenbezogenen Bebauungsplan  
"Wohnquartier Buchbergstraße"

BAUHERR:  
ALAGO Projektentwicklung GmbH  
Überlinger Str. 20  
88696 Owingen

BAUVORHABEN:  
**Neubau 4 Mehrfamilienhäuser**  
Buchbergstraße 13-15  
88697 Bermatingen  
(21.069)

**GRUNDRISS UG 1:100**

BAUHERRSCHAFT

**HALDER ARCHITEKTEN**

VS-Schwenningen, den 09.01.2023

Mühlweg 76  
78054 VS-Schwenningen  
FON 07720 992699-0  
FAX 07720 992699-5  
info@halder-architekten.de  
www.halder-architekten.de





**Vorhaben- und Erschließungsplan  
zum vorhabenbezogenen Bebauungsplan  
"Wohnquartier Buchbergstraße"**

BAUHERR:  
ALAGO Projektentwicklung GmbH  
Überlinger Str. 20  
88696 Owingen

BAUVORHABEN:  
**Neubau 4 Mehrfamilienhäuser**  
Buchbergstraße 13-15  
88697 Bermatingen  
(21.069)

**GRUNDRISS EG 1:100**

BAUHERRSCHAFT

**HALDER ARCHITEKTEN**

VS-Schwenningen, den 09.01.2023

Mühlweg 76  
78054 VS-Schwenningen  
FON 07720 982699-0  
FAX 07720 982699-5  
info@halder-architekten.de  
www.halder-architekten.de



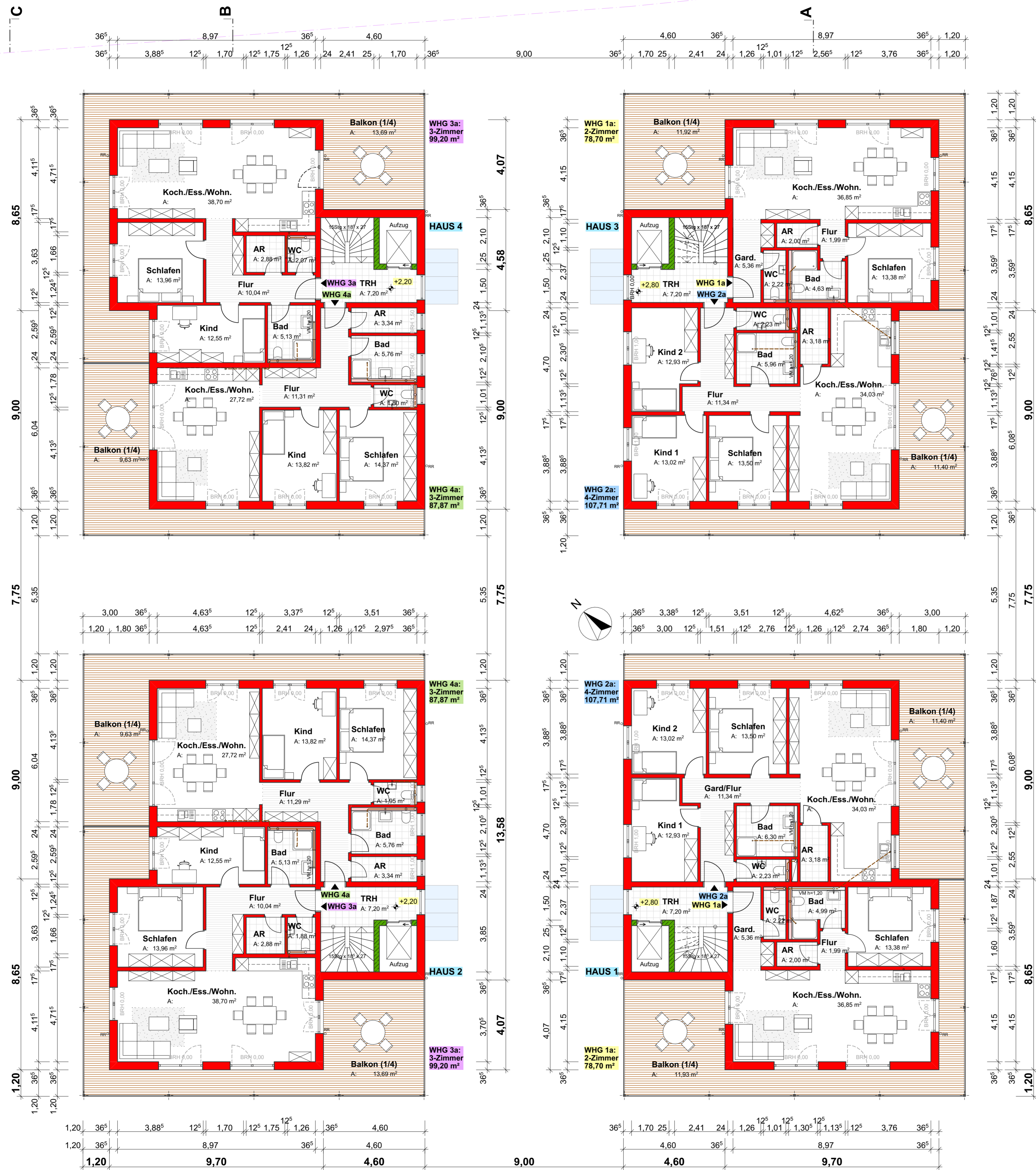

**Vorhaben- und Erschließungsplan**  
zum vorhabenbezogenen Bebauungsplan  
"Wohnquartier Buchbergstraße"

BAUHERR:  
ALAGO Projektentwicklung GmbH  
Überlinger Str. 20  
88696 Owingen

BAUVORHABEN:  
**Neubau 4 Mehrfamilienhäuser**  
Buchbergstraße 13-15  
88697 Bermatingen  
(21.069)

**GRUNDRISS OG 1:100**

BAUHERRSCHAFT

**HALDER ARCHITEKTEN**

VS-Schwenningen, den 09.01.2023

Mühlweg 76  
78054 VS-Schwenningen  
FON 07720 992699-0  
FAX 07720 992699-5  
info@halder-architekten.de  
www.halder-architekten.de

Alle Grundrisse sind exemplarisch



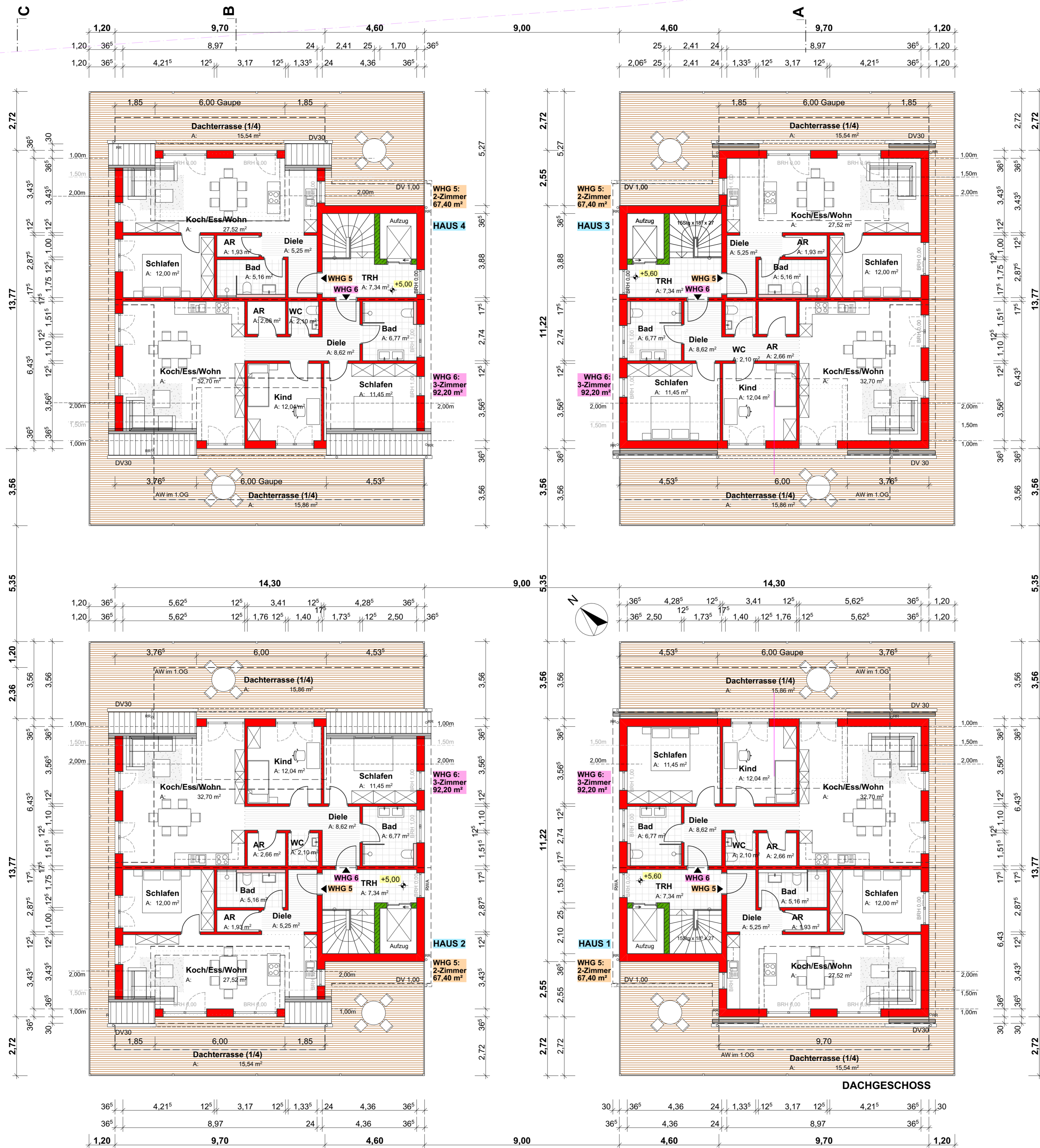

**Vorhaben- und Erschließungsplan  
zum vorhabenbezogenen Bebauungsplan  
"Wohnquartier Buchbergstraße"**

BAUHERR:  
ALAGO Projektentwicklung GmbH  
Überlinger Str. 20  
88696 Owingen

BAUVORHABEN:  
**Neubau 4 Mehrfamilienhäuser**  
Buchbergstraße 13-15  
88697 Bermatingen  
(21.069)

**GRUNDRISS DG 1:100**

BAUHERRSCHAFT

**HALDER  
ARCHITEKTEN**

VS-Schwenningen, den 09.01.2023

Mühlweg 76  
78054 VS-Schwenningen  
FON 07720 992699-0  
FAX 07720 992699-5  
info@halder-architekten.de  
www.halder-architekten.de

Alle Grundrisse sind exemplarisch

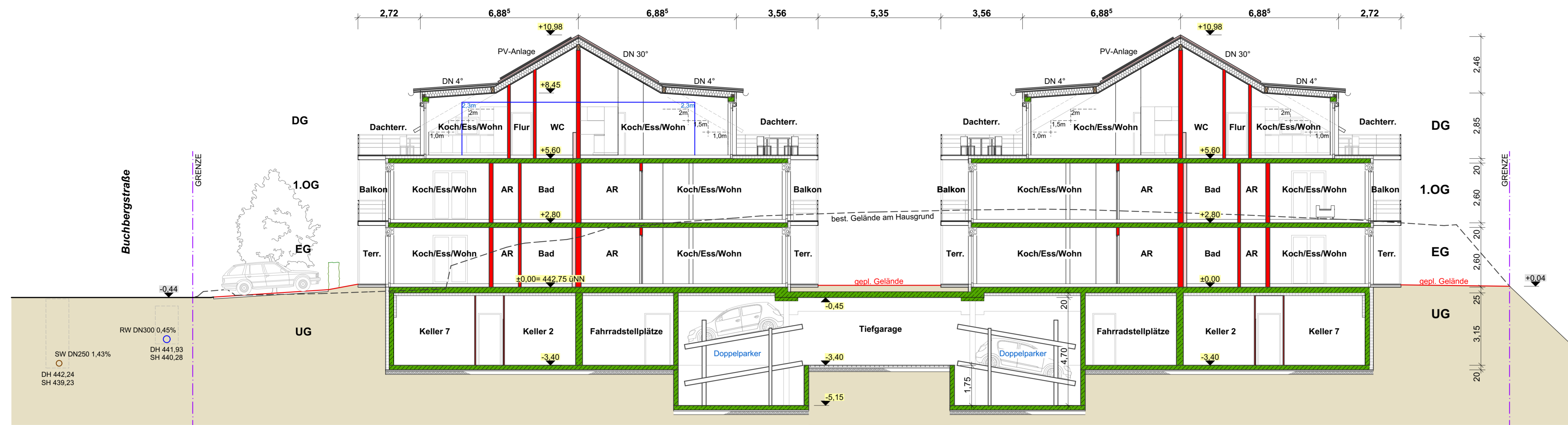

**SCHNITT A-A  
TIEFGARAGE HAUS 1-3**

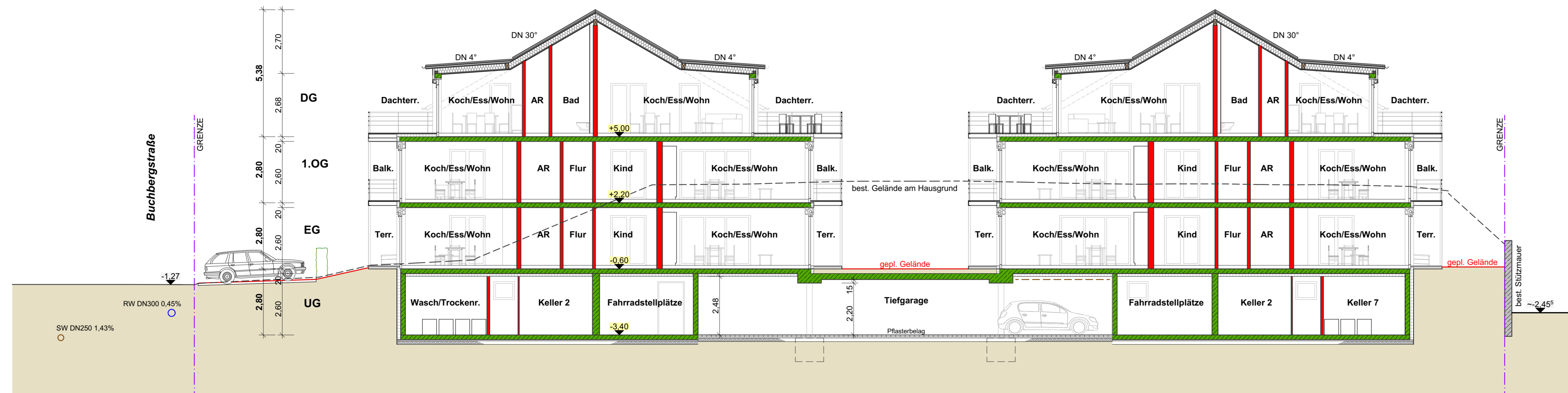

**SCHNITT B-B  
TIEFGARAGE HAUS 2-4**

**Vorhaben- und Erschließungsplan  
zum vorhabenbezogenen Bebauungsplan  
"Wohnquartier Buchbergstraße"**

BAUHERR:  
ALAGO Projektentwicklung GmbH  
Überlinger Str. 20  
88696 Owingen

BAUVORHABEN:  
**Neubau 4 Mehrfamilienhäuser**  
Buchbergstraße 13-15  
88697 Bermatingen  
(21.069)

**SCHNITT A-A  
SCHNITT B-B** **1:100**

BAUHERRSCHAFT

**HALDER  
ARCHITEKTEN** 

VS-Schwenningen, den 09.01.2023

Mühlweg 76  
78054 VS-Schwenningen  
FON 07720 992699-0  
FAX 07720 992699-5  
info@halder-architekten.de  
www.halder-architekten.de



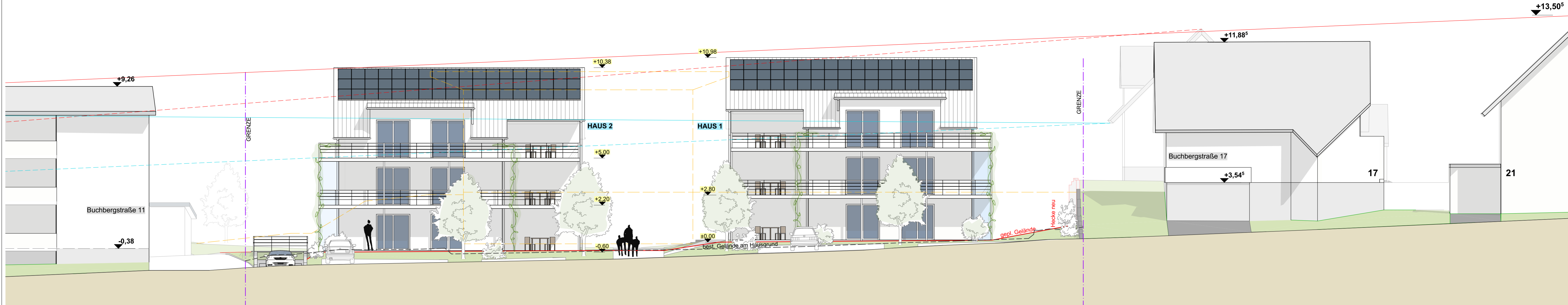

ANSICHT SÜD BUCHBERGSTRASSE

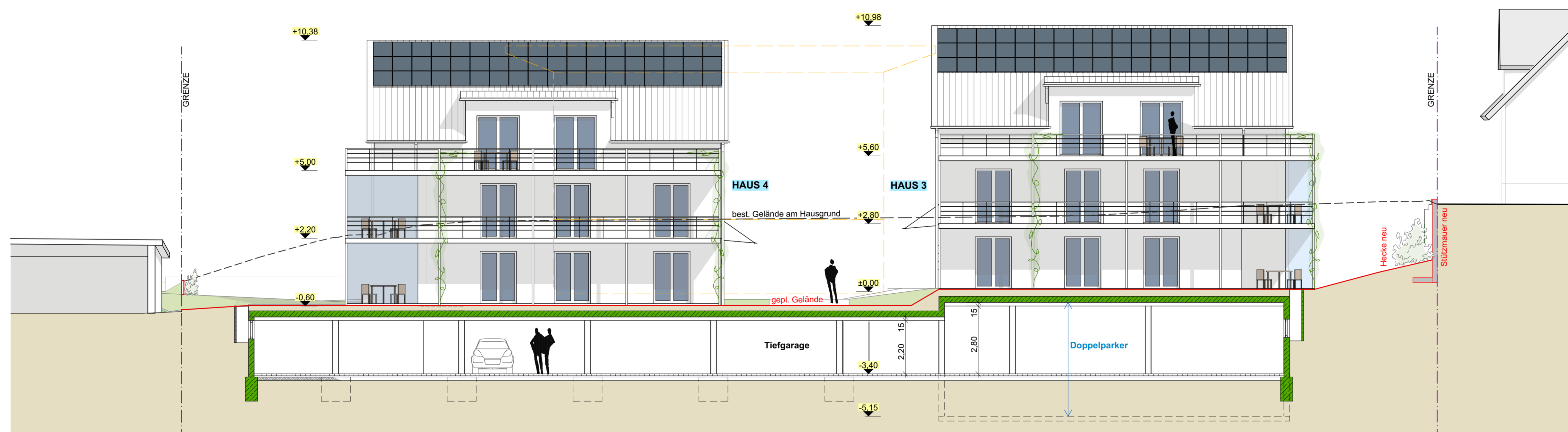

ANSICHT SÜD, HAUS 4-3

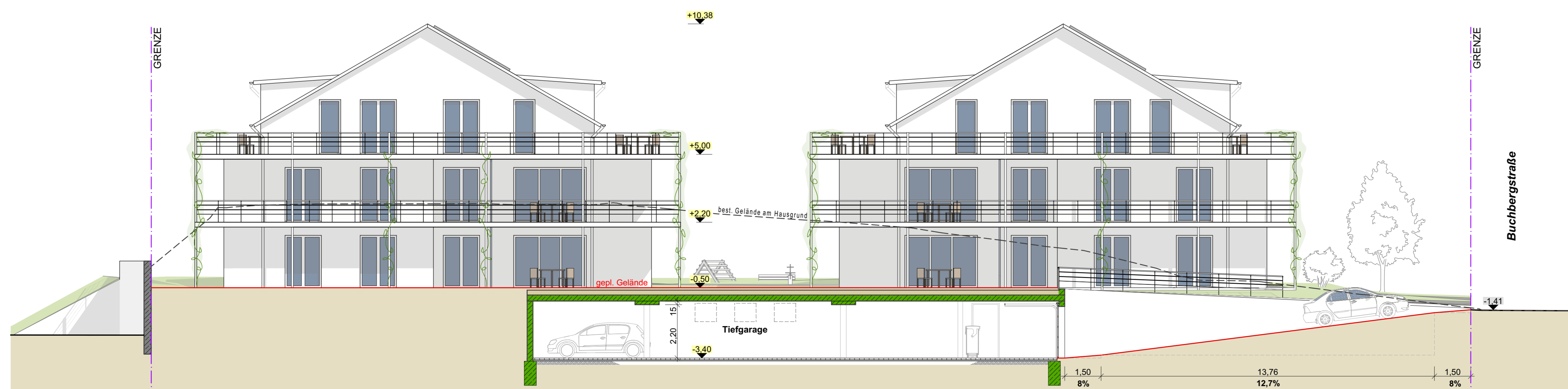

ANSICHT WEST, HAUS 4+2

- - - Firsthöhen
- - - Traufhöhen
- - - Abbruch Hotelanlage

**Vorhaben- und Erschließungsplan**  
zum vorhabenbezogenen Bebauungsplan  
"Wohnquartier Buchbergstraße"

BAUHERR:  
ALAGO Projektentwicklung GmbH  
Überlinger Str. 20  
88696 Owingen

BAUVORHABEN:  
**Neubau 4 Mehrfamilienhäuser**  
Buchbergstraße 13-15  
88697 Bermatingen  
(21.069)

**ANSICHT SÜD H1-2 1:100**  
**ANSICHT SÜD H3-4**  
**ANSICHT WEST H2-4**

BAUHERRSCHAFT

**HALDER ARCHITEKTEN**

VS-Schwenningen, den 09.01.2023

Mühlweg 76  
78054 VS-Schwenningen  
FON 07720 992699-0  
FAX 07720 992699-5  
info@halder-architekten.de  
www.halder-architekten.de

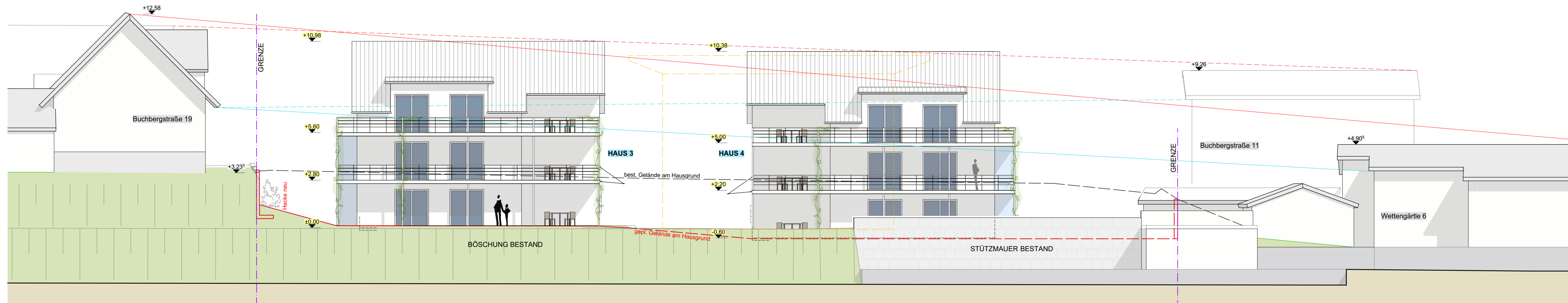

ANSICHT NORD



ANSICHT OST

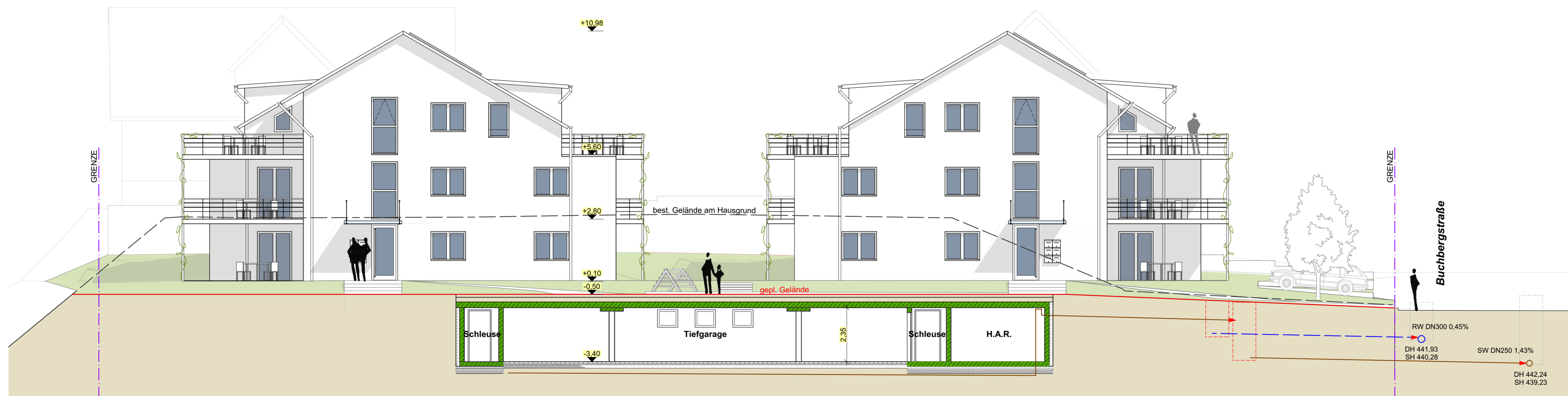

ANSICHT WEST, HAUS 1-3

- - - Firsthöhen
- - - Traufhöhen
- - - Abbruch Hotelanlage

**Vorhaben- und Erschließungsplan**  
zum vorhabenbezogenen Bebauungsplan  
"Wohnquartier Buchbergstraße"

BAUHERR:  
ALAGO Projektentwicklung GmbH  
Überlinger Str. 20  
88696 Owingen

BAUVORHABEN:  
**Neubau 4 Mehrfamilienhäuser**  
Buchbergstraße 13-15  
88697 Bermatingen  
(21.069)

**ANSICHT NORD 1:100**  
**ANSICHT OST**  
**ANSICHT WEST H1-3**

BAUHERRSCHAFT

**HALDER ARCHITEKTEN**

VS-Schwenningen, den 09.01.2023

Mühlweg 76  
78054 VS-Schwenningen  
FON 07720 992699-0  
FAX 07720 992699-5  
info@halder-architekten.de  
www.halder-architekten.de