



Architekt: Jakob Krimmel, Freier Architekt
Markdorfer Straße 7
88697 Bermatingen
Tel. 07544/957686
post@architektur-krimmel.de

Bauherrschaft: Heinrich Schellinger GmbH & Co KG
Meersburger Straße 42
88697 Bermatingen-Ahausen

Projektbezeichnung: Vorhaben- und Erschließungsplan
zum vorhabenbezogenen Bebauungsplan
'Untere Mühle Südwest', Ahausen

gez.: IL	Datum: 04.11.2022	Maßstab: 1/500	Projektnummer: 21509
----------	-------------------	----------------	----------------------

Planbezeichnung: 04

BESTEHENDE
HOLZLAGERHALLE

GEPLANTE HALLE ZUR
HERSTELLUNG VON PARKETT
UND MASSIVHOLZPRODUKTEN
1304.48 m²

Überlauf in
Grünfläche
geplante Retentionsmulde
zur Versickerung des Dachwassers

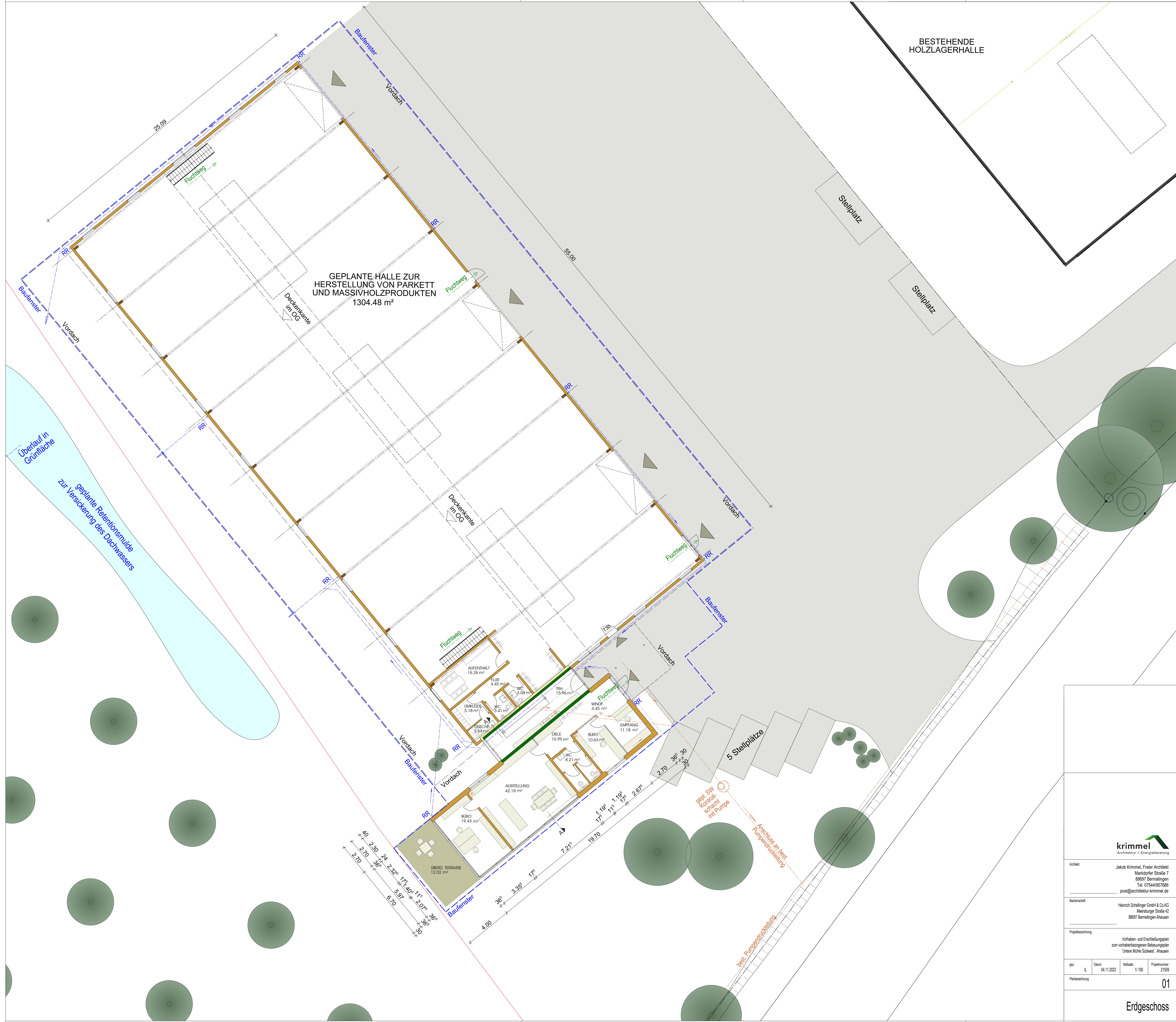

40 2.30 24 2.32 17.1 4.0 11 2.07 36
2.70 36 6.70 5.97 2.07 36
ÜBERD. TERRASSE
12.02 m²

AUßENTHALT 16.26 m²
FLUR 4.45 m²
WC 3.08 m²
TRH 15.96 m²
WINCF 4.45 m²
EMPFANG 11.18 m²
DELE 10.99 m²
BÜRO 10.63 m²
WC 8.21 m²
DUSCHE 2.04 m²
UMKLEIDE 5.18 m²
WC 3.41 m²

AUSSTELLUNG
42.18 m²
BÜRO
19.43 m²

best. SWW
Kontroll-
schacht
mit Pumpe
Anschluss an best.
Pumpenrückleitung

5 Stellplätze

best. Pumpenrückleitung



Architekt: Jakob Krimmel, Freier Architekt
Markdorfer Straße 7
88697 Barmatingen
Tel. 07544/957886
post@architektur-krimmel.de

Bauforum: Heinrich Schellinger GmbH & Co KG
Miesburger Straße 42
88697 Barmatingen-Ahausen

Projektbezeichnung: Vorhaben- und Erschließungsplan
zum vorhabenbezogenen Bebauungsplan
"Untere Mühle Südwest", Ahausen

ge.: IL Datum: 04.11.2022 Maßstab: 1/100 Projektnummer: 21509
Planbezeichnung: 01

Erdgeschoss



Architekt: Jakob Krimmel, Freier Architekt
 Markdorfer Straße 7
 88697 Bermatingen
 Tel. 07544/957886
 post@architektur-krimmel.de

Baufirma: Heinrich Schellinger GmbH & Co KG
 Heersburger Straße 42
 88697 Bermatingen-Ahausen

Projektbezeichnung: Vorhaben- und Erschließungsplan
 zum vorhabenbezogenen Bebauungsplan
 'Untere Mühle Südwest', Ahausen

ge:	IL	Datum:	04.11.2022	Maßstab:	1/100	Projektnummer:	21509
-----	----	--------	------------	----------	-------	----------------	-------

Planbezeichnung: Dachgeschoss 02

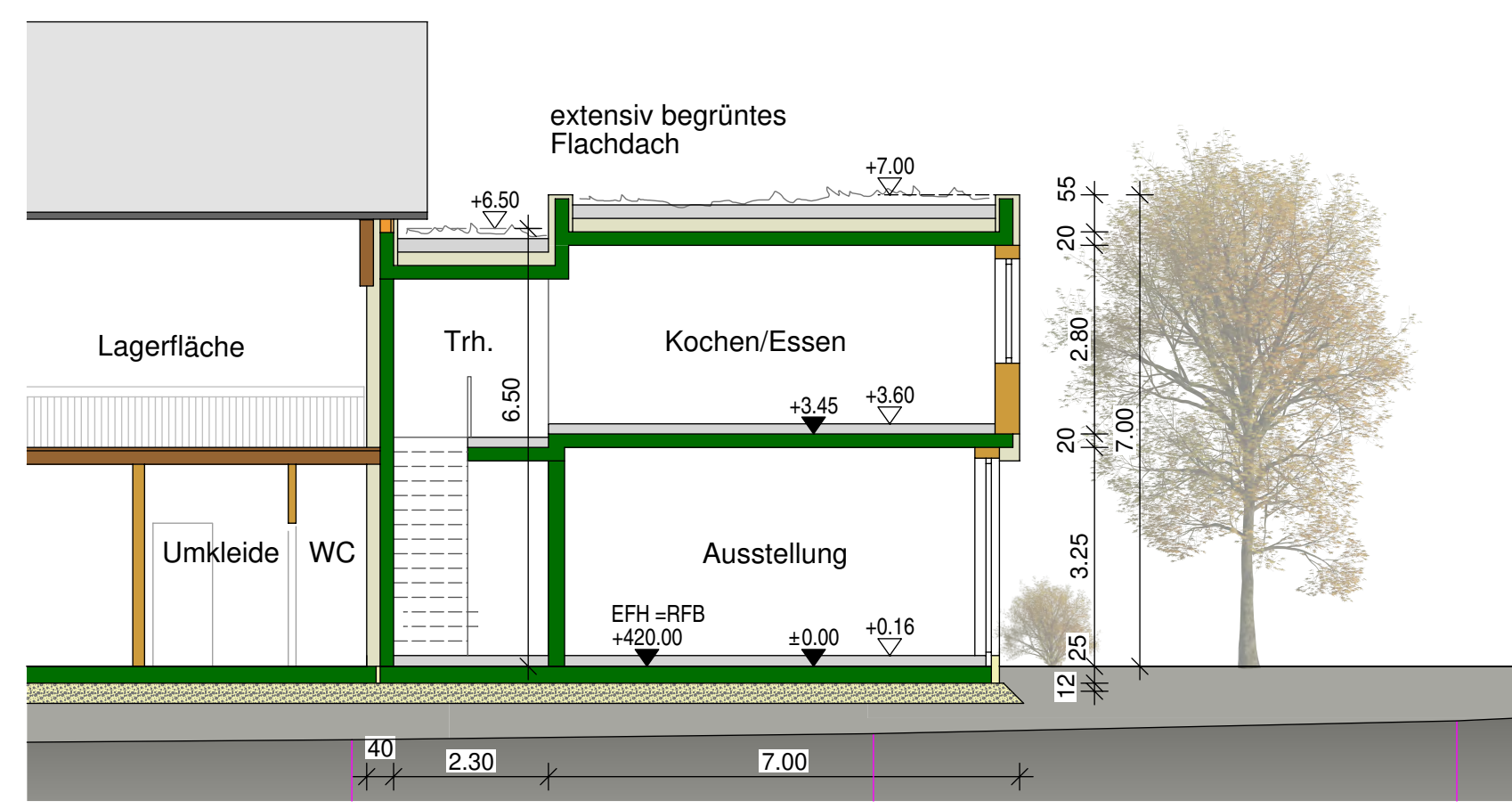

SCHNITT AUSSTELLUNG/ WOHNUNG

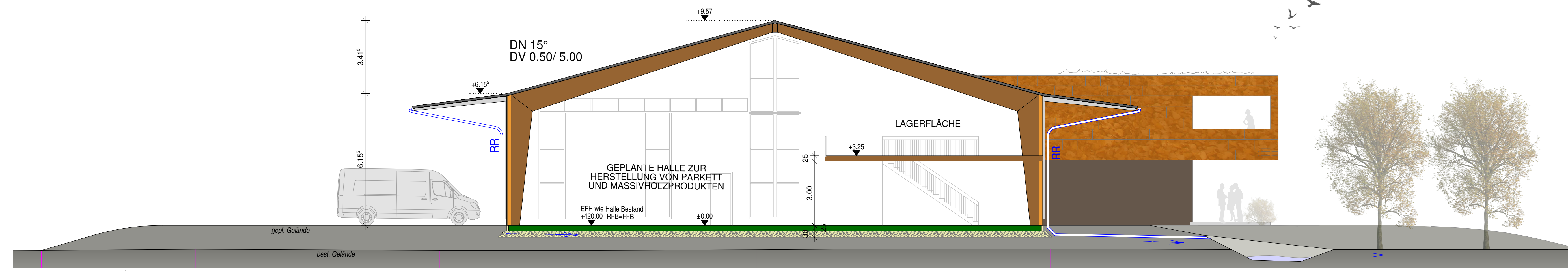

SCHNITT HALLE

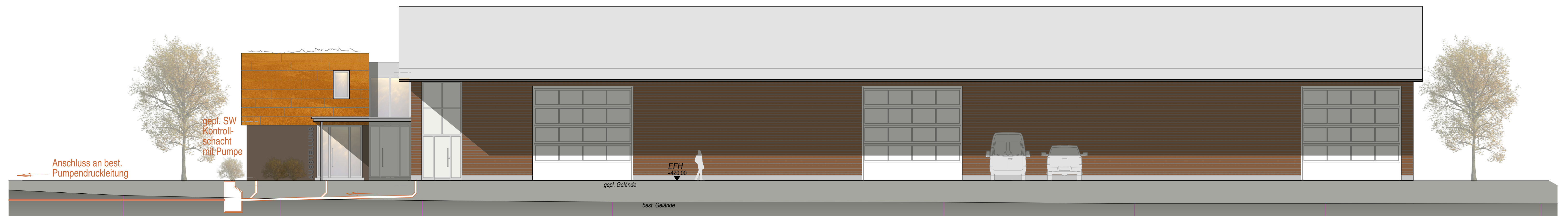

Ansicht NORDOST



Ansicht SÜDWEST

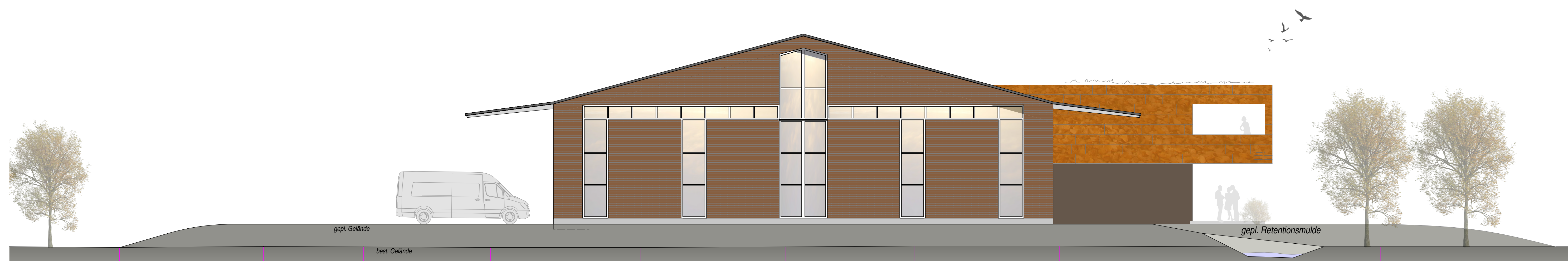

Ansicht NORDWEST



Ansicht SÜDOST



Architekt: Jakob Krimmel, Freier Architekt
Markdorfer Straße 7
88697 Bermatingen
Tel. 07544/957886
post@architektur-krimmel.de

Bauführer: Heinrich Schellinger GmbH & Co KG
Miesburger Straße 42
88697 Bermatingen-Ahusen

Projektbezeichnung: Vorhaben- und Erschließungsplan
zum vorbereitenden Bebauungsplan
'Untere Mühle Südwest', Ahusen

ge.: IL Datum: 04.11.2022 Maßstab: 1/100 Projektnummer: 21509

Planbezeichnung: 03