





BESTEHENDE
HOLZLAGERHALLE

LAGERFLÄCHE
402.43 m²

GEPLANTE HALLE ZUR
HERSTELLUNG VON PARKETT
UND MASSIVHOLZPRODUKTEN



Architekt: Jakob Krimmel, Freier Architekt
Markdorfer Straße 7
88697 Barmatingen
Tel. 07544/957886
post@architektur-krimmel.de

Bauforum: Heinrich Schellinger GmbH & Co KG
Hersburger Straße 42
88697 Barmatingen-Ahausen

Projektbeschreibung: Vorhaben- und Erschließungsplan
zum vorhabenbezogenen Bebauungsplan
"Untere Mühle Südwest", Ahausen

gs:	IL	Datum:	28.02.2023	Maßstab:	1/100	Projektnummer:	21511
Planbezeichnung:							02

Dachgeschoss

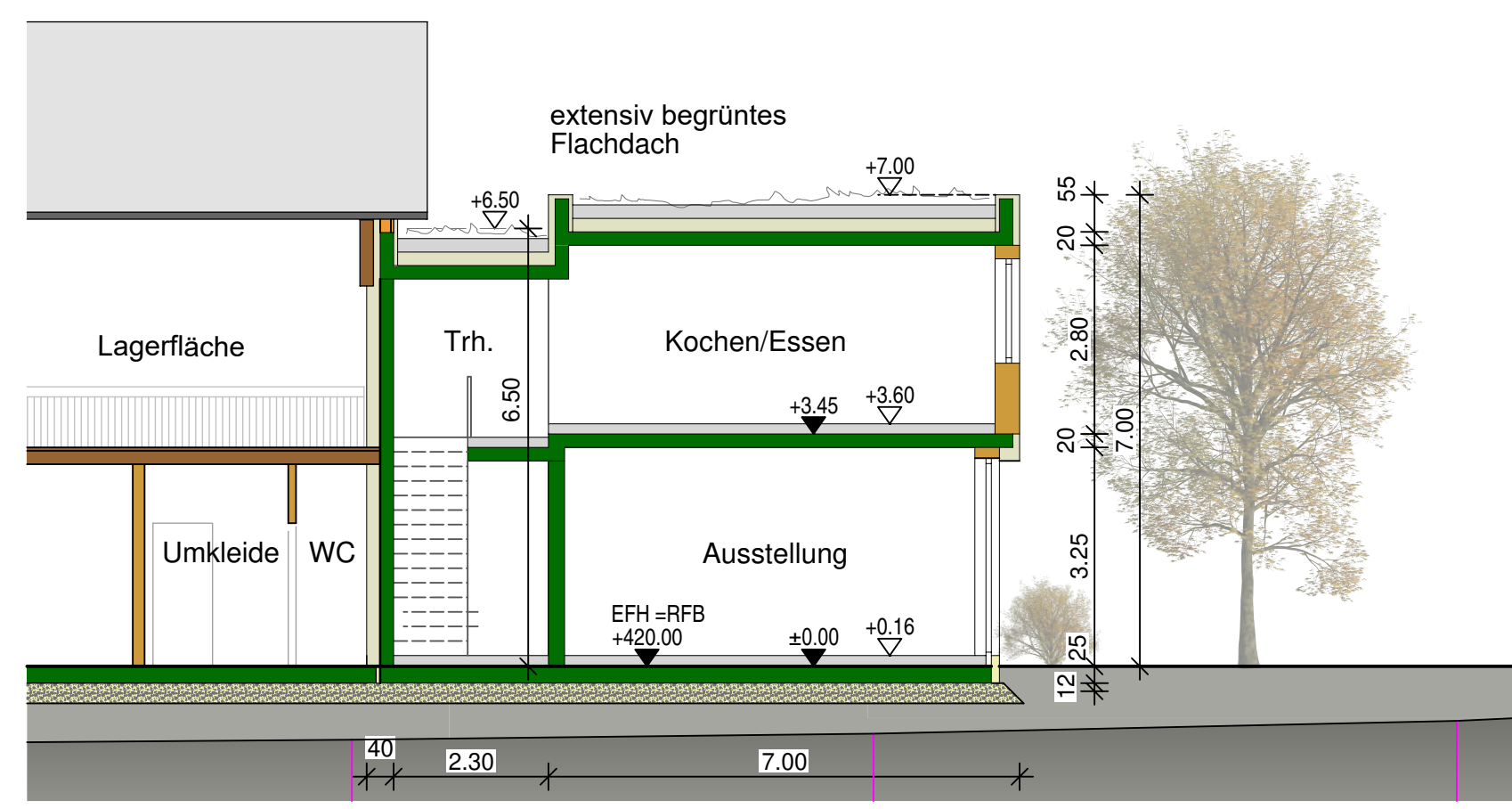

Horizont 418.00 Geländeschnitt 2
SCHNITT AUSSTELLUNG/ WOHNUNG

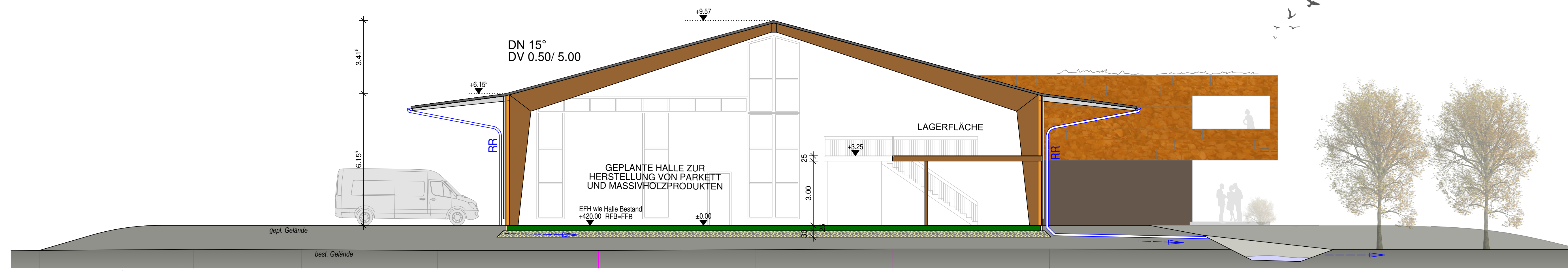

Horizont 418.00 Geländeschnitt 1
SCHNITT HALLE

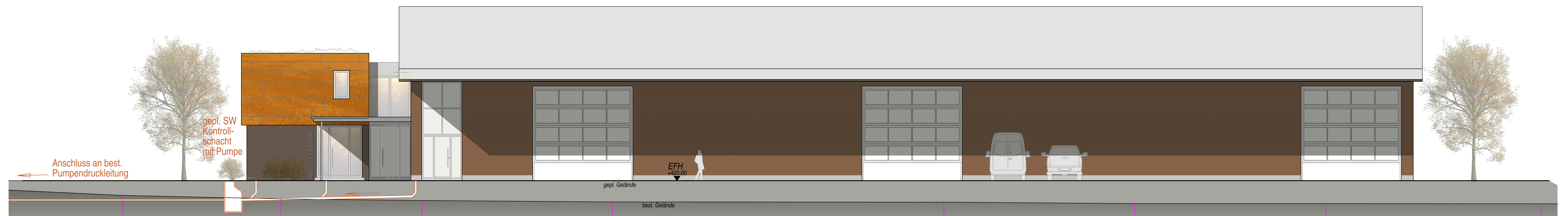

Horizont 418.00 Geländeschnitt 2
Ansicht NORDOST



Horizont 418.00 Geländeschnitt 2
Ansicht SÜDWEST

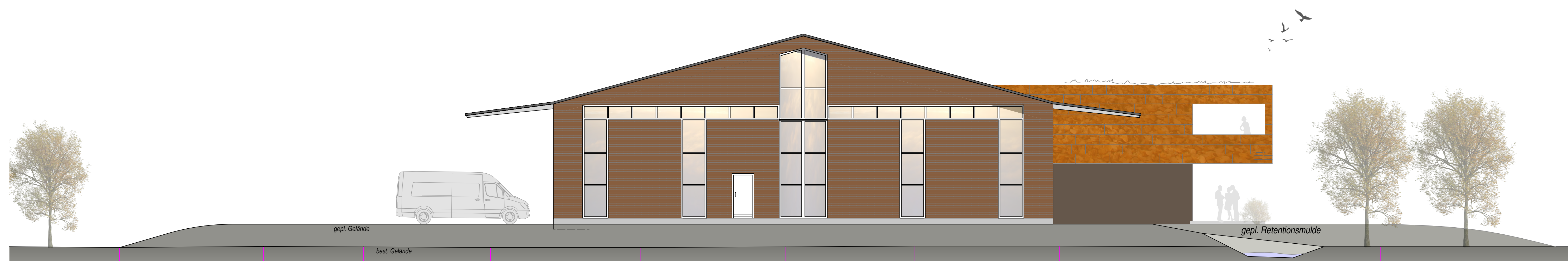

Horizont 418.00 Geländeschnitt 1
Ansicht NORDWEST



Horizont 418.00 Geländeschnitt 1
Ansicht SÜDOST



Architekt: Jakob Krimmel, Freier Architekt
 Markdorfer Straße 7
 88697 Bermatingen
 Tel. 07544/957886
 post@architektur-krimmel.de

Bauführer: Heinrich Schellinger GmbH & Co KG
 Heersburger Straße 42
 88697 Bermatingen-Ahusen

Projektbezeichnung: Vorhaben- und Erschließungsplan
 zum vorbereitenden Bebauungsplan
 'Untere Mühle Südwest', Ahusen

ge.: IL Datum: 28.02.2023 Maßstab: 1/100 Projektnummer: 21511

Planbezeichnung: 03